

Información del Paciente

Nombre	Demo - Hypertensive Last	Médico
Fecha de nacimiento	Octubre 10, 1972	Especialista

Resumen Cuantitativo

Hora de Comienzo	Enero 29, 2008, 17:40
Hora de Finalización	Enero 30, 2008, 17:10
Duración	23 Horas
Medidas	37 Total/37 Válido

Completado (37 Total/37 Válido)				
	Mín.	Media	Máx.	Des. Est.
Sistólica	118	160,3	195	28,3
Diastólica	81	105,1	125	13,0
Pulso	72	81,9	92	5,3
Sistólica > 140 mmHg	70,3 %			
Diastólica > 90 mmHg	83,8 %			

Diferencia media entre actividad y reposo		
	Δ mmHg	% descenso
Sistólica	44,4	25 %
Diastólica	23,6	20 %
Pulso	1,9	2 %

Actividad (27 Total/27 Válido)				
	Mín.	Media	Máx.	Des. Est.
Sistólica	122	176,3	195	27,4
Diastólica	95	113,6	125	11,8
Pulso	72	81,2	92	5,9
Sistólica > 135 mmHg	88,9 %			
Diastólica > 85 mmHg	100,0 %			

Reposo (10 Total/10 Válido)				
	Mín.	Media	Máx.	Des. Est.
Sistólica	118	131,9	165	32,1
Diastólica	81	90,0	101	16,5
Pulso	77	83,1	88	3,5
Sistólica > 120 mmHg	90,0 %			
Diastólica > 70 mmHg	100,0 %			

Nombre	Demo - Hypertensive Last	Médico
Fecha de nacimiento	10-10-1972	Especialista

Gráfico de Presión Arterial

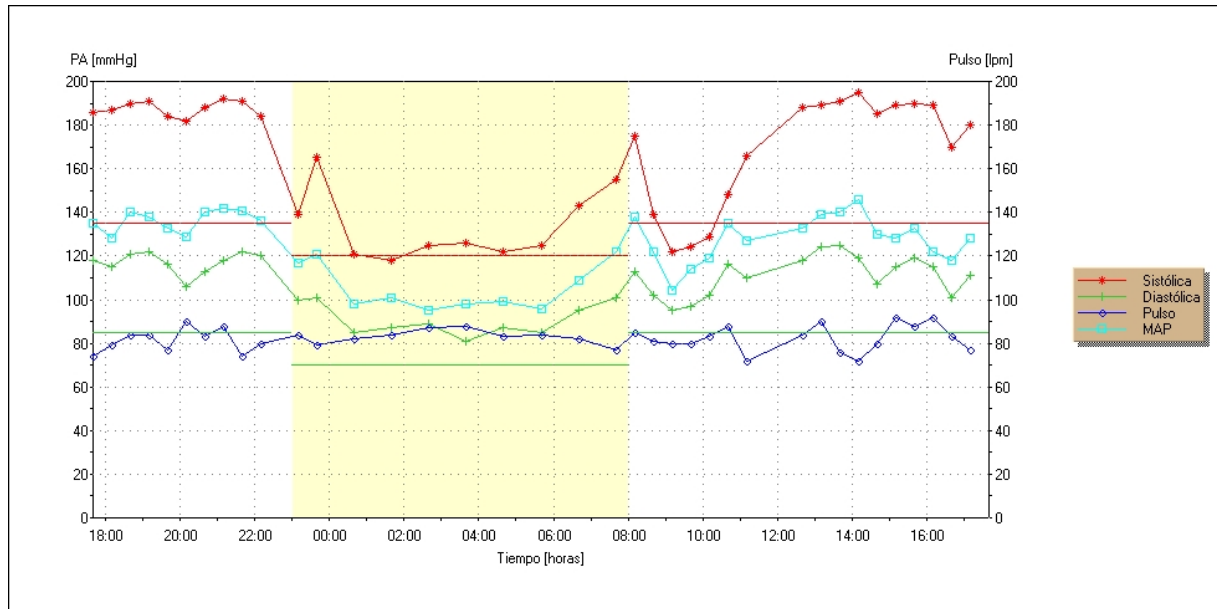

Nombre	Demo - Hypertensive Last	Médico
Fecha de nacimiento	10-10-1972	Especialista

Gráficos de Estado y Actigrafía

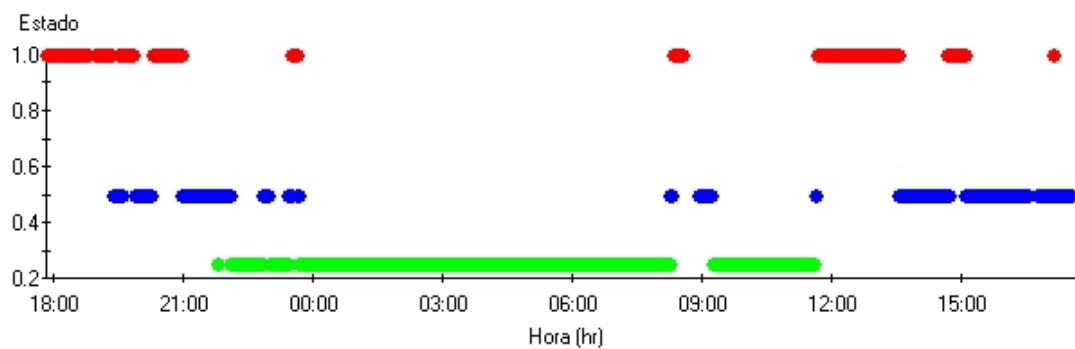
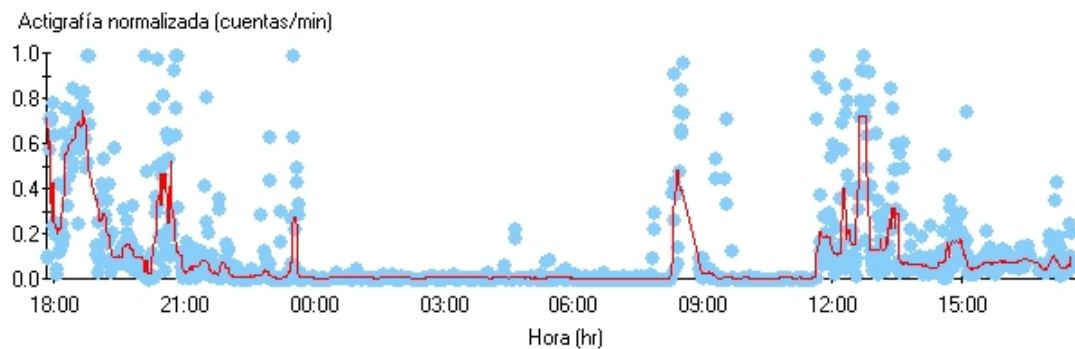

Tiempo reposo : 8:00

Tiempo actividad : 23:00

Nombre	Demo - Hypertensive Last	Médico
Fecha de nacimiento	10-10-1972	Especialista

Histogramas

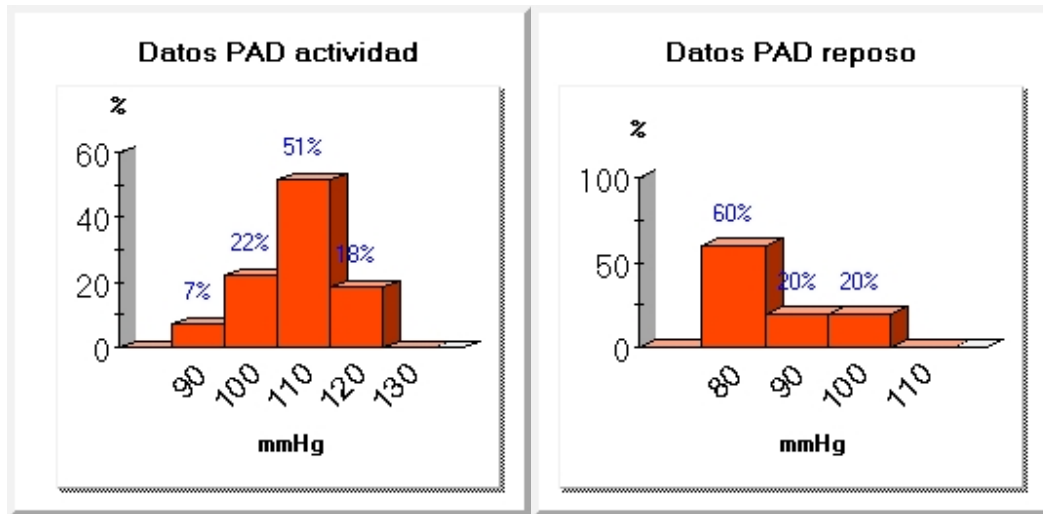
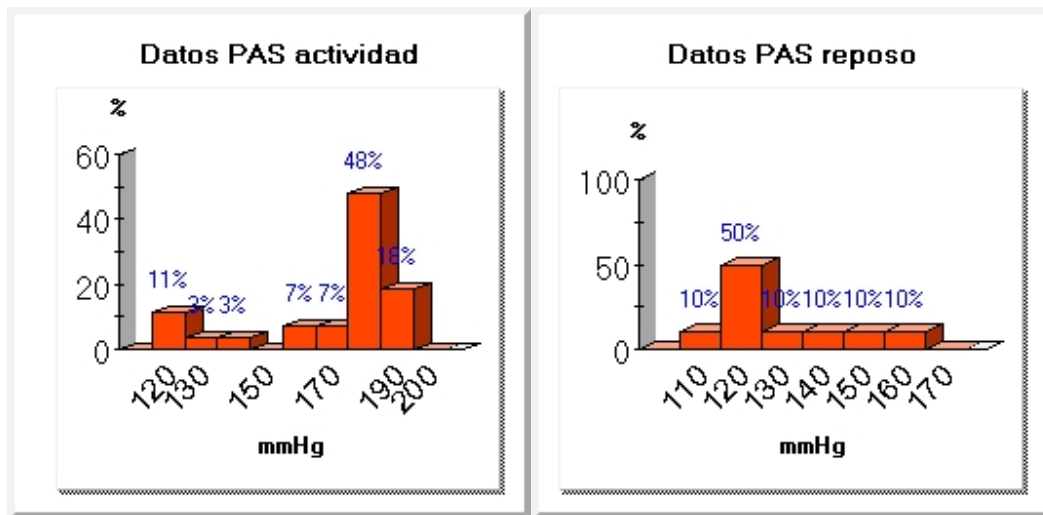

Nombre	Demo - Hypertensive Last	Médico
Fecha de nacimiento	10-10-1972	Especialista

Datos de la Medida

enero 29, 2008

Hora	Eventos	Sistólica mmHg	Diastólica mmHg	Pulso lpm	MAP	Comentarios	Descripción de Eventos
17:40		186	118	74	135		Medida programada
18:10		187	115	79	128		Medida programada
18:40		190	121	84	140		Medida programada
19:10		191	122	84	138		Medida programada
19:40		184	116	77	133		Medida programada
20:10		182	106	90	129		Medida programada
20:40		188	113	83	140		Medida programada
21:10		192	118	88	142		Medida programada
21:40		191	122	74	141		Medida programada
22:10		184	120	80	136		Medida programada
23:10		139	100	84	117		Medida programada
23:40		165	101	79	121		Medida programada

enero 30, 2008

Hora	Eventos	Sistólica mmHg	Diastólica mmHg	Pulso lpm	MAP	Comentarios	Descripción de Eventos
0:40		121	85	82	98		Medida programada
1:40		118	87	84	101		Medida programada
2:40		125	89	87	95		Medida programada
3:40		126	81	88	98		Medida programada
4:40		122	87	83	99		Medida programada
5:40		125	85	84	96		Medida programada
6:40		143	95	82	109		Medida programada
7:40		155	101	77	122		Medida programada

Nombre	Demo - Hypertensive Last	Médico
Fecha de nacimiento	10-10-1972	Especialista

enero 30, 2008

Hora	Eventos	Sistólica mmHg	Diastólica mmHg	Pulso lpm	MAP	Comentarios	Descripción de Eventos
8:10		175	113	85	138		Medida programada
8:40		139	102	81	122		Medida programada
9:10		122	95	80	104		Medida programada
9:40		124	97	80	114		Medida programada
10:10		129	102	83	119		Medida programada
10:40		148	116	88	135		Medida programada
11:10		166	110	72	127		Medida programada
12:40		188	118	84	133		Medida programada
13:10		189	124	90	139		Medida programada
13:40		191	125	76	140		Medida programada
14:10		195	119	72	146		Medida programada
14:40		185	107	80	130		Medida programada
15:10		189	115	92	128		Medida programada
15:40		190	119	88	133		Medida programada
16:10		189	115	92	122		Medida programada
16:40		170	101	83	118		Medida programada
17:10		180	111	77	128		Medida programada

Nombre	Demo - Hypertensive Last	Médico
Fecha de nacimiento	10-10-1972	Especialista

Sumario del diagnóstico

El procedimiento de monitorización de presión arterial se llevó a cabo al paciente Demo - Hypertensive Last comenzando a las 17:40 del enero 29, 2008 y finalizando a las 17:10 del enero 30, 2008. De las 37 lecturas de presión arterial recogidas, se determinó que, 37 fueron válidas sin error. Los resultados del procedimiento son:

-La máxima presión arterial sistólica registrada fue de 195 mmHg, y tuvo lugar a las 14:10 (enero 30, 2008).

-La máxima presión arterial diastólica registrada fue de 125 mmHg, y tuvo lugar a las 13:40 (enero 30, 2008).

-El máximo ritmo cardíaco registrado fue de 92 BPM, y tuvo lugar a las 15:10 (enero 30, 2008).

-La mínima presión arterial sistólica registrada fue de 118 mmHg, y tuvo lugar a las 1:40 (enero 30, 2008).

-La mínima presión arterial diastólica registrada fue de 81 mmHg, y tuvo lugar a las 3:40 (enero 30, 2008).

-El mínimo ritmo cardíaco registrado fue de 72 BPM, y tuvo lugar a las 11:10 (enero 30, 2008).

Resumen de la presión arterial sistólica:

En todas las medidas, el 70,3 % de las lecturas de presión arterial sistólica superaron el límite de 140 mmHg. Cuando el paciente estuvo activo, el 88,9 % de las lecturas de presión arterial sistólica superaron el límite de 135 mmHg. Cuando el paciente estuvo en reposo, el 90,0 % de las lecturas de presión arterial sistólica superaron el límite de 120 mmHg.

Resumen de la presión arterial diastólica:

En todas las medidas, el 83,8 % de las lecturas de presión arterial diastólica superaron el límite de 90 mmHg. Cuando el paciente estuvo activo, el 100,0 % de las lecturas de presión arterial diastólica superaron el límite de 85 mmHg. Cuando el paciente estuvo en reposo, el 100,0 % de las lecturas de presión arterial diastólica superaron el límite de 70 mmHg.

Nombre	Demo - Hypertensive Last	Médico	
Fecha de nacimiento	10-10-1972	Especialista	

Medicación

Medicación	Dosis	Frecuencia	Notas
No se ha introducido medicación			